

Nordost-Ansicht

Ca. Verlauf OK Straße, Am Gutspark

Fassadenbekleidung:
 Boden-Deckel-Schalung, Farbton: Schwedenrot
 Gebäudeecken, Geschosstöße, Fenster und
 Eingangstüren absetzen durch hölzerne Bretter
 in weiß, siehe Abbildung.

- Gründung:**
 Gem. Statik
- Tragende Konstruktion:**
 Holzrahmenbau EG und DG mit hölzerner
 Satteldachkonstruktion, gem. Statik.
- Zimmerarbeiten:**
 1. Sichtbare Holzbelkendecke im ganzen EG, gehobelte Fichte.
 2. BRH ab OKFF Fenster sowie Innentüren.
- Fassadenbekleidung, Boden-Deckel-Schalung:**
 Fenster- und Türmaße sind Öffnungs-
 maße. Anschlag 3 cm im Erd- und Dachgeschoss.
- Haus Technik:**
 1. Keine Fußbodenheizung
 2. Handtuchheizkörper im Bad.
 3. Brennwärtherme im HWR
 4. Keine Lüftungsanlage
- Fenster:**
 1. Keine Aufsatzrollläden!!
 2. Erdgeschoss: Holzfenster nach außen aufgehend mit
 Mittelpfosten und glastrennenden Sprossen gem. Ansicht.
 Terrassentüren, Erdzimmer ohne Mittelpfosten.
Dachgeschoss: Holzfenster nach innen aufgehend.
 Balkentüren nach außen aufgehend.
 Ohne Mittelpfosten, mit glastrennenden Sprossen gem. Ansicht.
- Estrichaufbau:**
 EG 20 cm, Dämmung 7 cm 035 und 6 cm WLG 040,
 ZE 6 cm, Holzdielen 23 mm.
 DG 15 cm, Dämmung 7 cm 040, ZE 6cm, Holzdielen 23 mm.

HEINS HAUS

Das Haus zum Wohlfühlen.

Dierk Heins Holzbau GmbH
 Schäferstieg 12, 21640 Nottensdorf
 Tel.: (0 41 63) 90 09-0; Fax: 90 09-90
 info@heins-haus.de
 www.heins-haus.de

Ansichten

| | |
|-------------------|--|
| Projekt: | Neubau eines Einfamilienhauses 21640 Nottensdorf, Am Gutspark |
| Bauherr: | |
| | Dipl.-Ing. Gundi Schütte Bahnhofstr. 101, 21279 Hollenstedt |
| Maßstab: | 1:50 Datum: 08.01.2007 |
| Änderungen | 1. Sprosseneinteilung Fenster Wintergarten 2. Fallrohre beidseitig Balkon |

Bauherr:
 Architektin:
 Bauleiter:

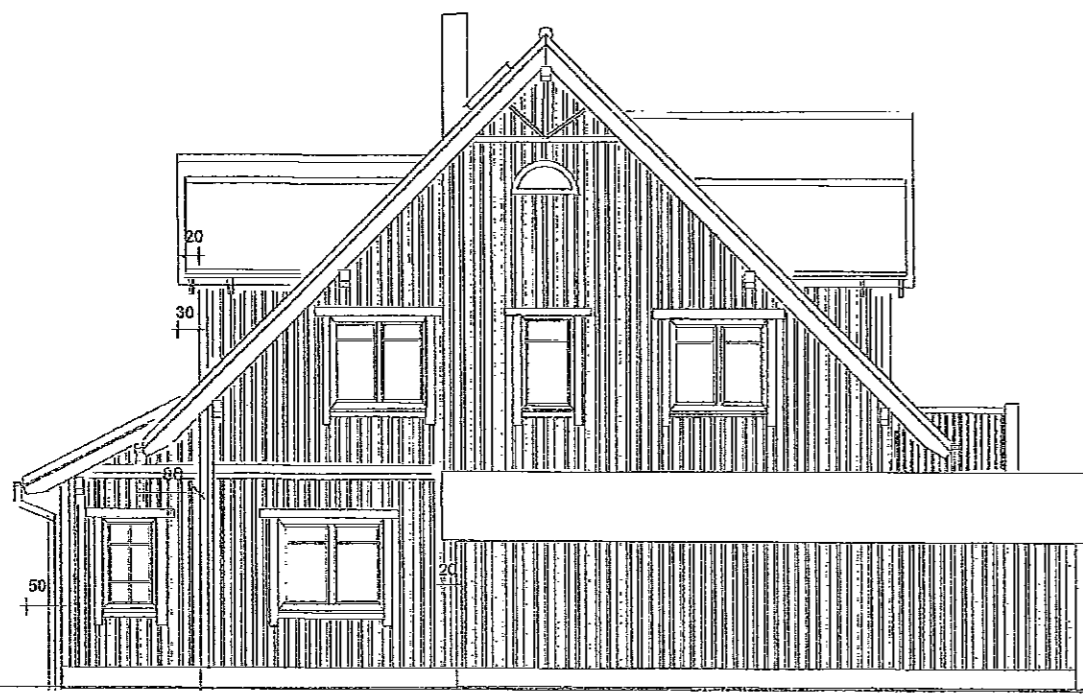

Südost-Ansicht

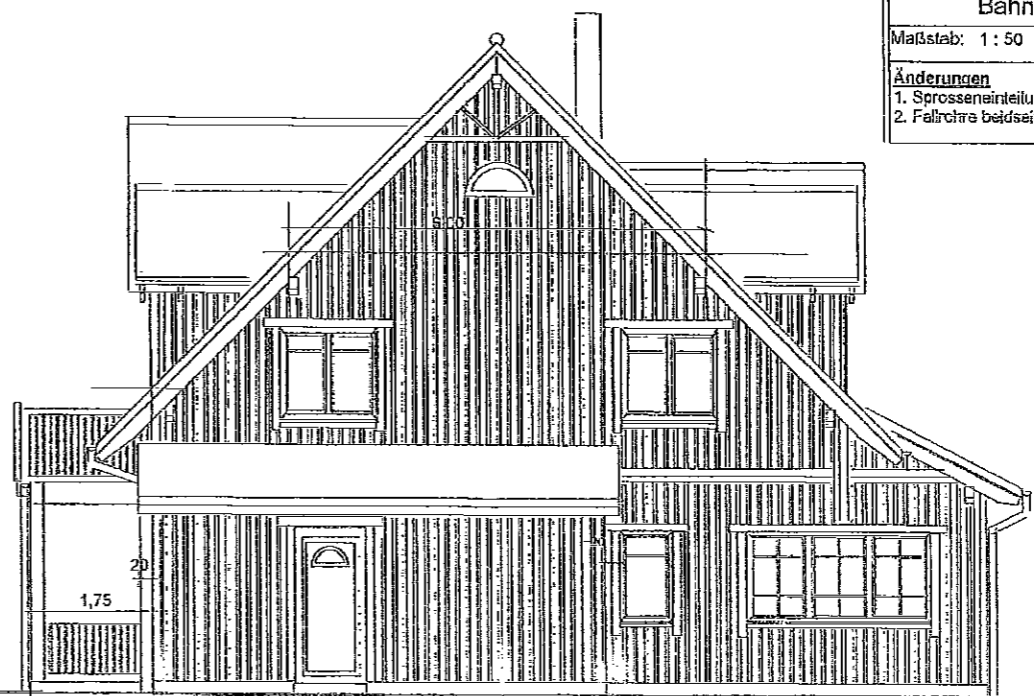

Nordwest-Ansicht